

ΤΟΜΗ Α-Α'

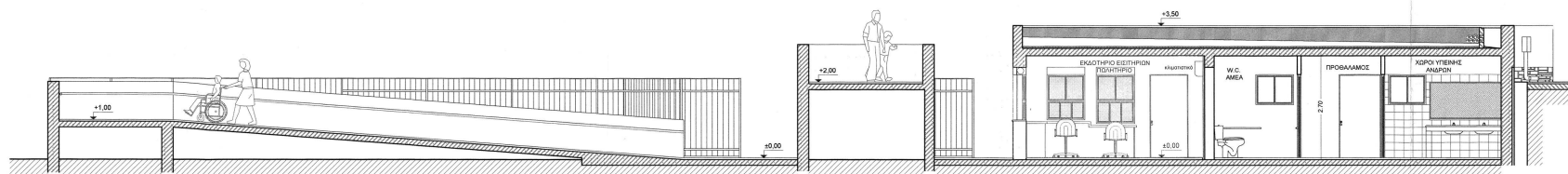

ΤΟΜΗ Β-Β'

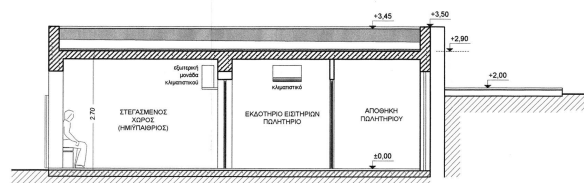

ΤΟΜΗ Γ-Γ'

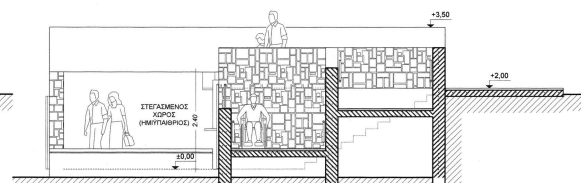

ΤΟΜΗ Δ-Δ'

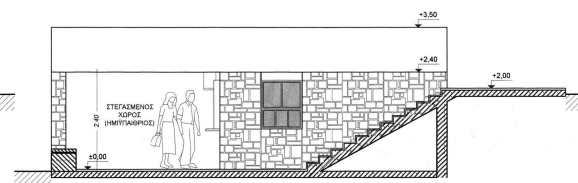

ΤΟΜΗ Ε-Ε'

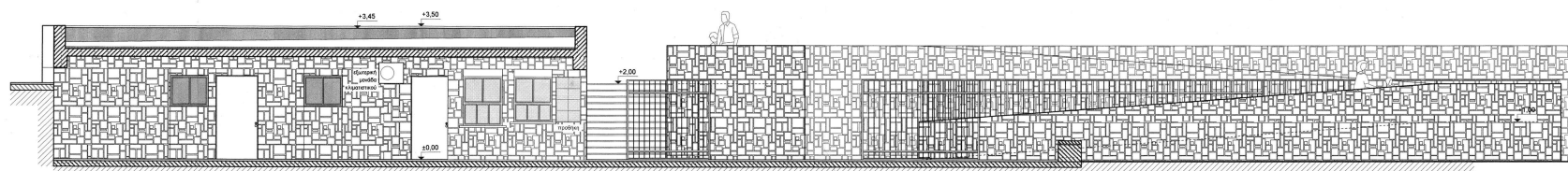

ΤΟΜΗ Ζ-Ζ' - ΟΨΗ 3

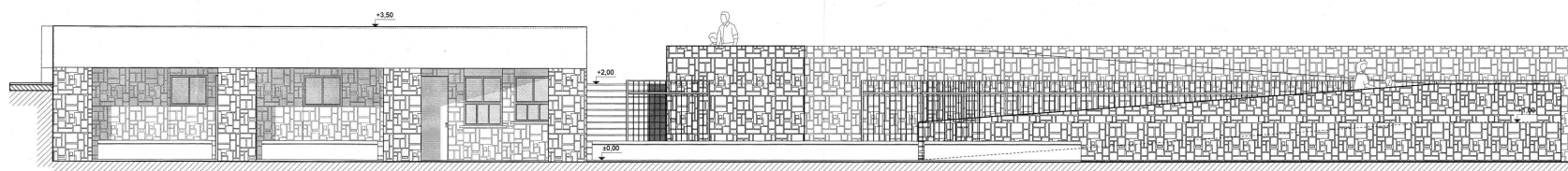

ΟΨΗ 3

ΥΠΟΥΡΓΕΙΟ ΠΟΛΙΤΙΣΜΟΥ & ΑΘΛΗΤΙΣΜΟΥ  
ΤΑΜΕΙΟ ΑΡΧΑΙΟΛΟΓΙΚΩΝ ΠΟΡΩΝ ΚΑΙ ΑΠΑΛΟΤΗΡΙΩΣΕΩΝ  
ΔΙΕΥΘΥΝΣΗ ΑΠΟΤΥΠΩΣΕΩΝ ΚΑΙ ΣΥΝΤΗΡΗΣΕΩΣ ΚΤΙΡΙΩΝ - ΤΜΗΜΑ ΜΕΛΕΤΩΝ

ΕΓΚΑΤΑΣΤΑΣΕΙΣ ΕΞΥΠΗΡΕΤΗΣΗΣ ΕΠΙΣΚΕΠΤΩΝ  
ΚΑΙ ΔΙΑΜΟΡΦΩΣΗ ΕΙΣΟΔΟΥ  
ΣΤΟΝ ΑΡΧΑΙΟΛΟΓΙΚΟ ΧΩΡΟ ΛΕΡΝΑΣ

ΣΤΑΔΙΟ ΜΕΛΕΤΗΣ: ΟΡΙΣΤΙΚΗ - ΕΦΑΡΜΟΓΗΣ

ΚΑΤΗΓΟΡΙΑ ΜΕΛΕΤΗΣ	ΜΕΛΕΤΗΤΕΣ
ΑΡΧΙΤΕΚΤΟΝΙΚΑ	ΙΩΑΝΝΗΣ ΣΑΛΕΣΙΩΤΗΣ ΑΡΧΙΤΕΚΤΟΝΙΚΑ ΜΗΧΑΝΙΚΟΣ ΣΤΕΦΑΝΟΣ ΔΗΜΟΠΟΥΛΟΣ ΑΡΧΙΤΕΚΤΟΝΙΚΟΣ ΜΗΧΑΝΙΚΟΣ
ΣΤΑΤΙΚΑ	ΑΝΑΣΤΑΣΙΟΣ ΠΑΠΑΓΕΩΡΓΙΟΥ ΠΟΛΥΤΕΧΝΙΚΟΣ ΜΗΧΑΝΙΚΟΣ
ΗΛΕΚΤΡΟΜΗΧΑΝΟΛΟΓΙΚΑ	ΑΡΙΣΤΟΝΟΥΣ ΠΑΠΑΪΩΣ ΜΗΧΑΝΟΛΟΓΟΣ ΜΗΧΑΝΙΚΟΣ

ΤΙΤΛΟΣ ΣΧΕΔΙΟΥ	ΑΡΙΘΜΟΣ ΜΕΛΕΤΗΣ	ΑΡΙΘΜΟΣ ΣΧΕΔΙΟΥ
ΤΟΜΕΣ ΟΨΗ 3	658	ΑΡΧ Α 2
ΚΛΙΜΑΚΑ 1:50	ΧΡΟΝΟΣ ΕΚΠΟΝΗΣΗΣ: ΙΟΥΝΙΟΣ 2020	

ΣΥΝΤΟΝΙΣΤΗΣ ΜΕΛΕΤΗΣ: ΗΛΙΑΣ ΠΑΤΑΡΟΥΧΑΣ ΠΡΟΕΤΙΜΑΧΕΝΟΣ ΤΟΥ ΤΜ ΜΕΛΕΤΩΝ

ΑΘΗΝΑ ΙΟΥΝΙΟΣ 2020  
ΘΕΩΡΗΘΗΚΕ  
ΕΠΙΤΥΓΧΑΝΟΝ ΤΗΣ Δ.Υ.  
ΗΛΙΑΣ ΠΑΤΑΡΟΥΧΑΣ  
ΓΕΩΤΕΧΝΙΚΟΣ ΜΗΧΑΝΙΚΟΣ ΜΕ Α' ΒΑΘΜΟ